(2 : 1)

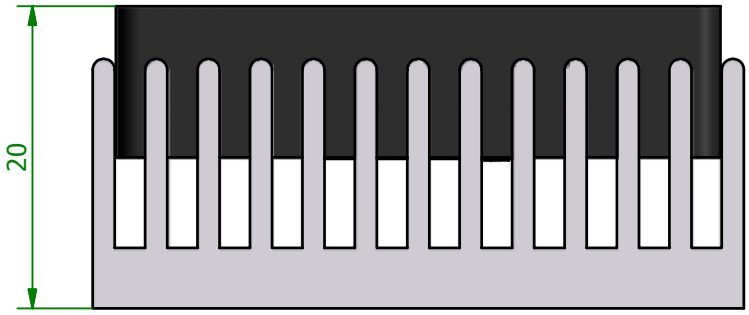

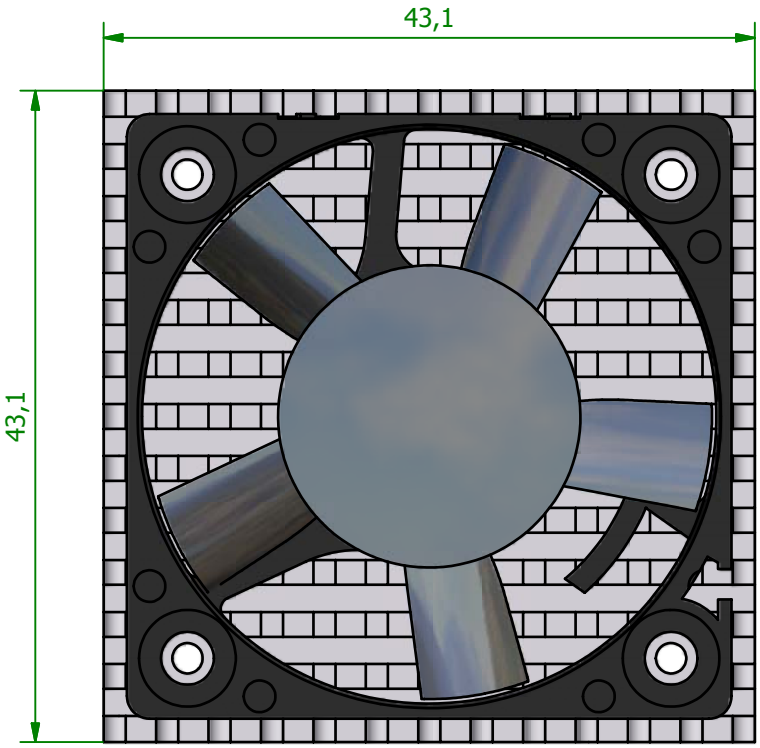

(1 : 1)

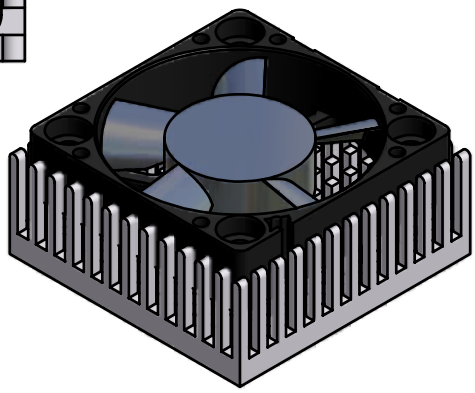

Schutzvermerk gemäß
DIN ISO 16016 beachten
© Fischer Elektronik GmbH & Co. KG 2008

Freimasstoleranz	Oberfläche
DIN ISO 2768m	SA

Kunde 77777 - Fischer Elektronik

fischerelektronik

	Datum	Name
Erst.	31.01.2008	Lochen
Bearb.	05.02.2008	Lochen

Bezeichnung / Titel
LA ICK 17x17 ...
Lüfterkühler für Prozessoren

Werkstoff / Material
EN AW 6060 T66
(AlMgSi0,5 F22)

Zeichnungs-Nummer
001023544

Blatt 1
Blätter 1

Z.	Änderungen	Datum	Name

C 001023543.iam

Profiltoleranzen nach DIN EN 12020